

**INSTITUCIÓN EDUCATIVA DENZIL ESCOLAR**

# **RENDICIÓN DE CUENTAS**

**Vigencia  
2024**

# VIGENCIA 2024

Según el Artículo 2.3.1.6.3.19 del Decreto 1075 de 2015. Rendición de cuentas y publicidad.

1. Publicar en el sitio web del establecimiento educativo, así como en un lugar visible y de fácil acceso del mismo, el informe de ejecución de los recursos y los estados contables del Fondo de Servicios Educativos.

2. Publicar mensualmente en lugar visible la relación de los contratos, en la que por lo menos indique el nombre del contratista, objeto, valor, plazo y estado de ejecución del contrato.

3. Anualmente, en el primer trimestre se debe celebrar audiencia pública para presentar informe de la gestión realizada con explicación de la información financiera correspondiente, incluyendo los ingresos de particulares, premios, donaciones u otros.

# COMUNIDAD EDUCATIVA

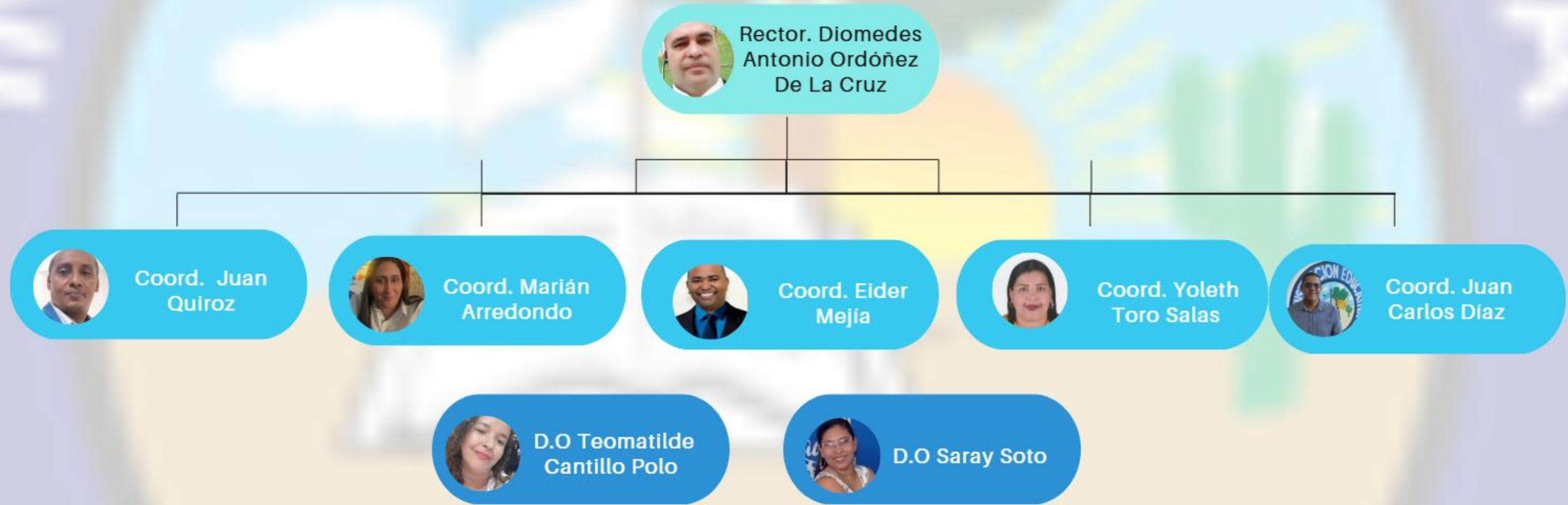

Administrativos  
15



# DOCENTES Y ESTUDIANTES

**109 DOCENTES**

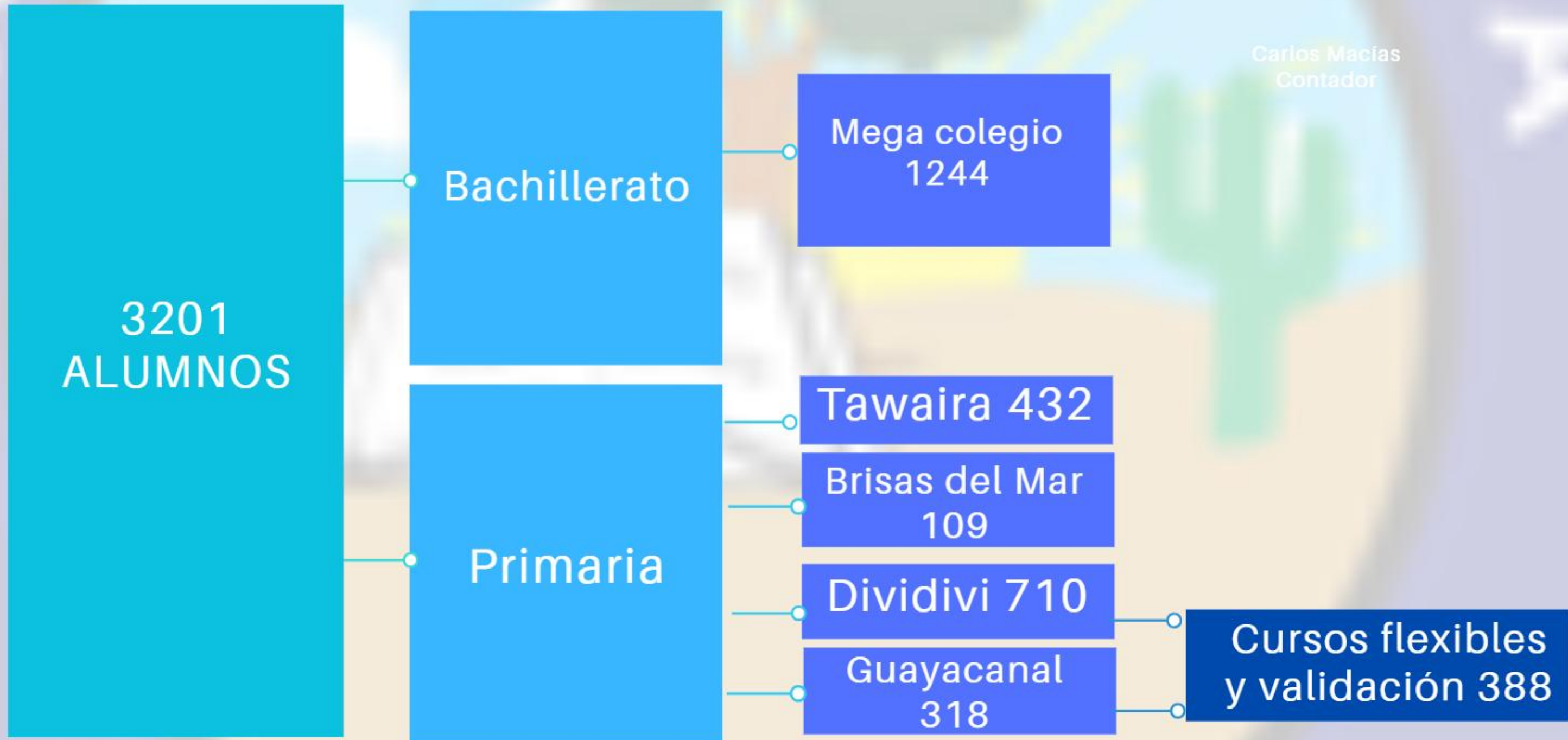

### LIMPIEZA DE AZOTEAS



### LIMPIEZA DE TRAMPA DE GRASA



### MANTENIMIENTOS DE AIRES ACONDICIONADOS



### SUMINISTRO DE PAPELERÍA



### SUMINISTRO DE IMPLEMENTOS DE ASEO



### MANTENIMIENTOS DE COMPUTADORES



### RECURSOS DEL BALANCE 2024

Miles de pesos

CONCILIACION DE LA EJECUCION PRESUPUESTAL FRENTE A LOS SALDOS DE BANCO			
EJECUCION PRESUPUESTAL	VALOR	DISPONIBLES EN BANCO	VALOR
Total recaudado vigencia 2024	\$ 435.803	Cta Corriente # 05320 saldo 31-12-2024	\$ 7.918
Total gastado vigencia 2024	\$ 387.609	Cta Ahorro # 15839 saldo 31-12-2024	\$ 9.639
		Cta Ahorro # 14913 saldo 31-12-2024	\$ 18.888
		Cta R Propio # 20975saldo 31-12-2024	\$ 11.749
		(-) Cheque pendiente de pago- cta x pagar	\$ 0
		(-) Cheque pendiente pago- RETEICA	\$ 0
<b>TOTAL</b>	<b>\$ 48.194</b>	<b>TOTAL</b>	<b>\$ 48.194</b>

### INGRESOS POR FUENTES DE RECURSOS

<b>TOTAL</b>	<b>\$ 435.803</b>
Certificados	\$ 3.000
Concesiones de Kioscos o cafeterías escolares	\$ 21.520
Costos Complementarios - Derechos Académicos	\$ 25.880
Transferencia SGP Gratuidad	\$ 367.936
Transferencia SGP COVID-19	\$ 0
Recursos del balance Gratuidad 2024	\$ 389
Recursos del balance Recursos Propios 2024	\$ 14.000
Rendimientos Recursos Gratuidad	\$ 3.077

### PAGOS POR RUBROS

<b>TOTAL</b>	<b>\$ 387.609</b>
Comisiones, Honorarios y servicios	\$ 37.286
Materiales y Suministros	\$ 56.061
Mantenimiento y Reparaciones	\$ 211.861
Servicios Públicos	\$ 14.801
Impresos y Publicaciones	\$ 16.180
Seguros Generales	\$ 3.940
Comisiones Financieras	\$ 1.626
Maquinaria y Equipos	\$ 23.304
Muebles y Enseres	\$ 20.150
Servicios arrendamientos de bienes muebles, inmuebles e intangibles (software)	\$ 2.400



# INSTITUCIÓN EDUCATIVA DENZIL ESCOLAR



## - INFORME - GESTIÓN 2024



**RECTOR**  
DIOMEDES ORDOÑEZ DE LA CRUZ  
**COORDINADORES**  
EIDER MEJÍA GUERRA, JUAN CARLOS QUIROZ  
IMBRECHT, MARIAN JOHANA ARREDONDO  
BALLESTEROS, YOLETH DANERIS TORO SALAS,  
JUAN CARLOS DÍAZ HERNÁNDEZ

**IMPERMEABILIZACIÓN**



**MANTENIMIENTO Y REACONDICIONAMIENTO DE REGISTROS ELECTRÓNICOS, CIRCUITO ELÉCTRICO, ÁREA DE OFICINAS Y BAJANTE DEL TRANSFORMADOR DEL COLEGIO SEDE DIVIDI.**

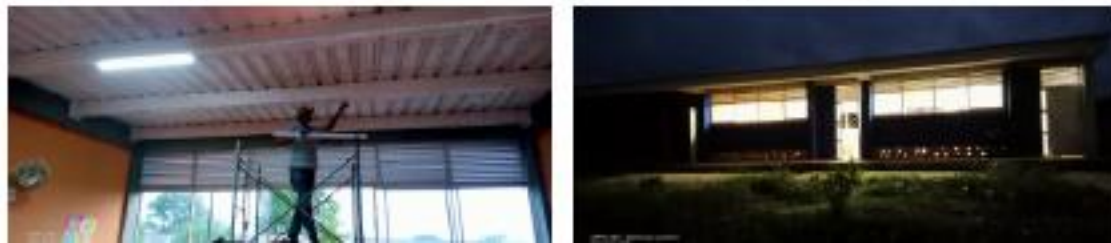
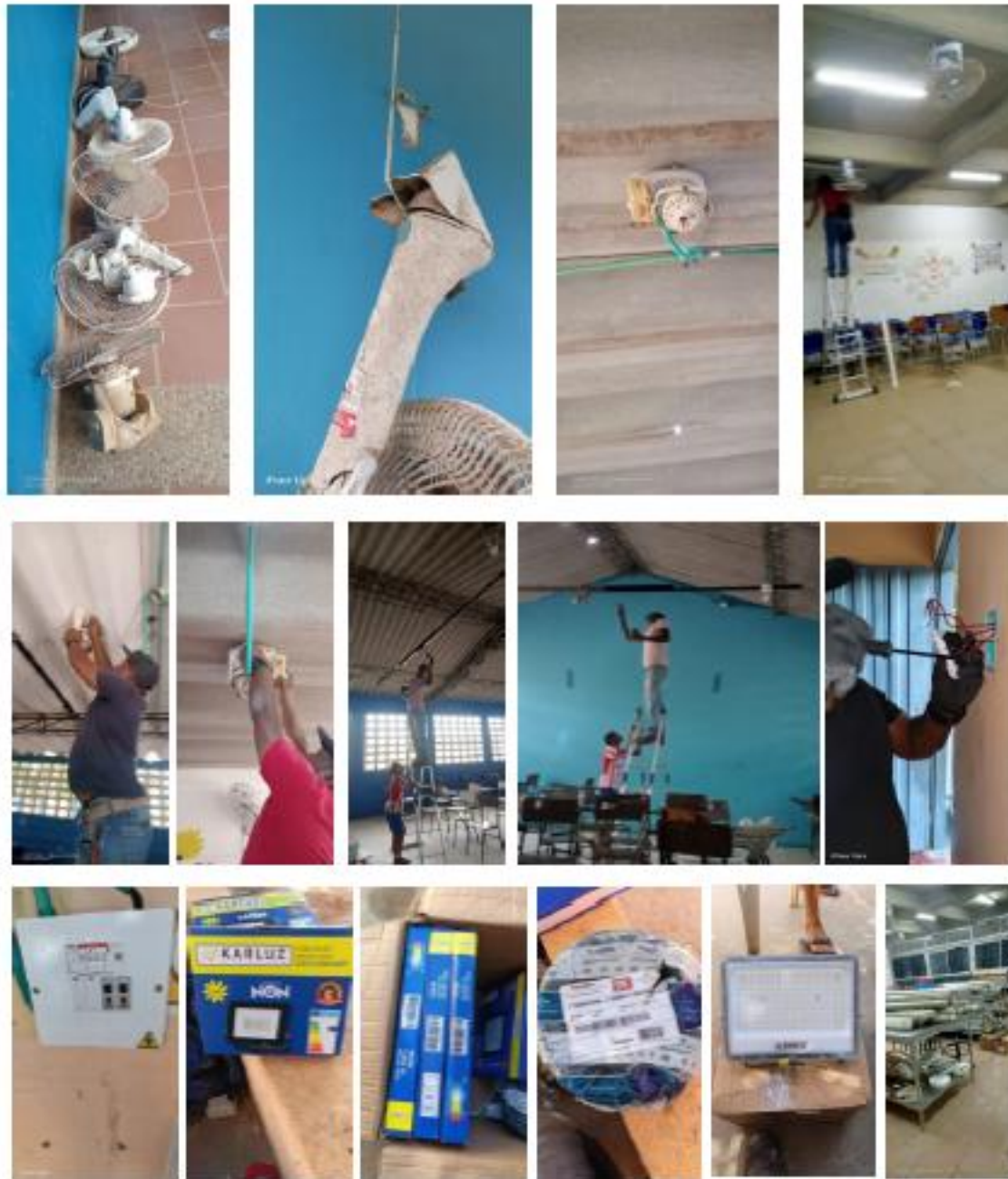

**MANTENIMIENTO Y REACONDICIONAMIENTO DE REGISTROS ELECTRÓNICOS, CIRCUITO ELÉCTRICO ÁREA DE OFICINAS Y BAJANTE DEL TRANSFORMADOR DEL COLEGIO SEDE DIVIDI.**



**MANTENIMIENTO A SUBSTACION ELECTRICA Y MEJORA DE LOS CIRCUITOS ELÉCTRICOS DE LA PARTE DE LA AZOTEA DEL COLEGIO SEDE MEGA COLEGIO.**



**LAVADO, LIMPIEZA Y DESINFECCIÓN DEL SISTEMA DE ALMACENAMIENTO Y ABASTECIMIENTO DE AGUA POTABLE TANTOS DE LOS TANQUES ELEVADOS, ALBERCA, REJILLAS DE AGUA, POZA SÉPTICA, TRAMPAS DE GRASA Y DESLAVE DE TUBERÍA.**



## RECURSOS DEL BALANCE 2024

Miles de pesos

### CONCILIACION DE LA EJECUCION PRESUPUESTAL FRENTE A LOS SALDOS DE BANCO

EJECUCION PRESUPUESTAL	VALOR	DISPONIBLES EN BANCO	VALOR
Total recaudado vigencia 2024	\$ 435.803	Cta Corriente # 05320 saldo 31-12-2024	\$ 7.918
Total gastado vigencia 2024	\$ 387.609	Cta Ahorro # 15839 saldo 31-12-2024	\$ 9.639
		Cta Ahorro # 14913 saldo 31-12-2024	\$ 18.888
		Cta R Propio # 20975saldo 31-12-2024	\$ 11.749
		(-) Cheque pendiente de pago- cta x pagar	\$ 0
		(-) Cheque pendiente pago- RETEICA	\$ 0
<b>TOTAL</b>	<b>\$ 48.194</b>	<b>TOTAL</b>	<b>\$ 48.194</b>

## INGRESOS POR FUENTES DE RECURSOS

<b>TOTAL</b>	<b>\$ 435.803</b>
Certificados	\$ 3.000
Concesiones de Kioscos o cafeterias escolares	\$ 21.520
Costos Complementarios - Derechos Académicos	\$ 25.880
Transferencia SGP Gratuidad	\$ 367.936
Transferencia SGP COVID-19	\$ 0
Recursos del balance Gratuidad 2024	\$ 389
Recursos del balance Recursos Propios 2024	\$ 14.000
Rendimientos Recursos Gratuidad	\$ 3.077

## PAGOS POR RUBROS

<b>TOTAL</b>	<b>\$ 387.609</b>
Comisiones, Honorarios y servicios	\$ 37.286
Materiales y Suministros	\$ 56.061
Mantenimiento y Reparaciones	\$ 211.861
Servicios Públicos	\$ 14.801
Impresos y Publicaciones	\$ 16.180
Seguros Generales	\$ 3.940
Comisiones Financieras	\$ 1.626
Maquinaria y Equipos	\$ 23.304
Muebles y Enseres	\$ 20.150
Servicios arrendamientos de bienes muebles, inmuebles e intangibles (software)	\$ 2.400

  
**DIOMEDES ORDÓÑEZ DE LA CRUZ**  
Rector

  
**BRENDA YANETH BRITO EPIAYU**  
CONTADOR PÚBLICO  
T.P. 121418-T



# PROYECTOS INTERNOS

## Proyecto de Ciencia y Tecnología



# PROYECTOS INTERNOS

Proyecto De Artistica



# PROYECTOS INTERNOS

## Proyecto Transformarte



# PROYECTOS INTERNOS

Periódico el Denzilista

Vocero de la  
Institución Educativa Denzil Escolar



Periódico Escolar

## El Denzilista

Edición No. 9 - Riohacha, La Guajira - Marzo de 2024 Valor: \$2.000

### Con fe y optimismo, Denzilistas regresan a las aulas

**E**l 5 de febrero marcó un día emocionante para la comunidad educativa de la Institución Denzil Escolar.

Fue un día lleno de expectativas, reencuentros y nuevos comienzos.

Los estudiantes regresaron a las aulas después de un merecido descanso.

Como docente en el área de Ciencias Naturales en esta prestigiosa institución, mi compromiso con la calidad educativa este año es mucho más profundo: seguir trabajando incansablemente por mejorar la calidad educativa en el Departamento, en particular en nuestro Distrito (Riohacha). Ver Pag. 3



La institución Educativa

## Jóvenes en Depresión: Un problema oculto de salud mental

Por Bianna Pineda. Estudiante de 11-01



**¿**Qué es la depresión?

Es una enfermedad que afecta al organismo, estado de ánimo y manera de pensar y concebir la realidad. Asimismo, altera el ciclo normal de sueño-vigilia y la alimentación, así como el sentido de autovalía y autoestima. La depresión afecta a cada persona de una manera distinta en cuanto a la severidad, intensidad y duración de la sintomatología (Asociación Psiquiátrica Americana, 2003).

En el mundo, un gran porcentaje de la población de los jóvenes viven en depresión. La Organización Mundial de la Salud menciona que "el 1,1% de los adolescentes de 10 a 14 años y el 2,8% de los de 15 a 19 años padecen depresión". Uno de los motivos principales que generan esta enfer-

medad es que los jóvenes no se sienten bien consigo mismos, les falta autoestima. La mayoría de ellos han pasado por situaciones que les han marcado su vida de manera drástica. El 50% de esta población en depresión caen en adicción a sustancias psicoactivas.

Aquellos que viven esta realidad les da miedo mostrarse ante el mundo como son, en realidad sienten que es necesario vivir de esa manera porque encuentran una solución inmediata a la depresión. Por otra parte, los problemas intrafamiliares también afectan psicológicamente a sus inseguridades. Incluso, hay algunos que caen en depresión debido a una decepción amorosa, son personas que llegan a depender emocionalmente de otros. Entonces, la depresión debe conside-

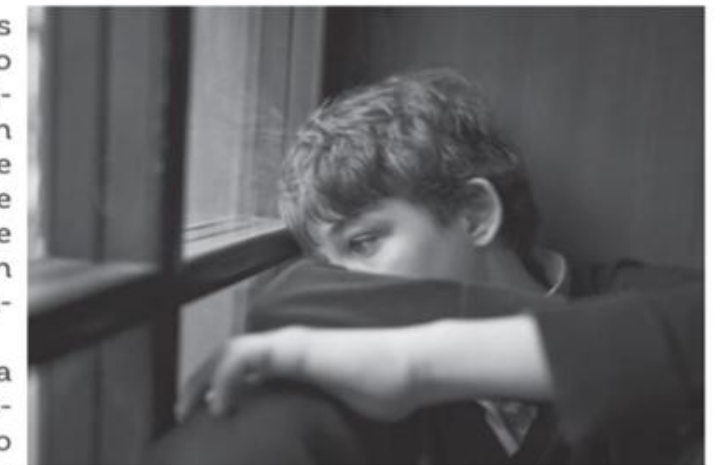

rarse como un tema realmente importante ya que afecta las distintas áreas de desarrollo de niños, adolescentes y adultos. Evaluar y comprender la sintomatología de la depresión ayudará a crear estrategias de prevención y promoción de la salud mental. Asegurando de este modo el bienestar físico, social y psicológico de aquellos que están propensos a sufrir y ya sufren esta enfermedad.

# PROYECTOS INTERNOS

Plan Lector



# PROYECTOS INTERNOS

## Proyecto Olimpiadas Matemáticas



# PROYECTOS INTERNOS

Proyecto de Turismo



# PROYECTOS INTERNOS

Proyecto ENGLISH SONG CONTEST



# PROYECTOS INTERNOS

Proyecto de tiempo

Libre



# PROYECTOS INTERNOS

## Proyecto de Tolerancia



# PROYECTOS INTERNOS

Proyecto La Historia a través Del Arte



# PROYECTOS INTERNOS

Inventos en la revolución industrial y su correlación con el mundo globalizado



# PROYECTOS INTERNOS

Proyecto de Embellecimiento



# PROYECTOS INTERNOS

Registros fotográficos implementación Proyecto LOGIJA



**Google Doodle Programación:** Actividad de programación por bloques de manera interactiva en línea, de forma colaborativa.



**Desafío de Einstein:** Actividad de razonamiento lógico a partir de pistas y condiciones.



# Muchas Gracias

contacto

Correo Institucional: [rector@denzilescolar.edu.co](mailto:rector@denzilescolar.edu.co)

celular: 3005514780